

GOBIERNO  
DE SONORA  
CONTRALORÍA  
GENERAL

SECRETARÍA DE LA CONTRALORIA GENERAL

Gastos por Comprobar:

5 al millar Viático  
Relación de documentación comprobatoria:

Nombre: Juan Alejandro Agramon Carrillo

Comisión a: Agua Prieta, Sonora.

Periodo de: 28 y 29 de mayo de 2024.

Oficio de Comisión:

ECOP-DV-1043/2024.

Cheque No. de Fecha: Importe \$ 1,470.00

Vehículo Asignado UY-4456-A

Gastos Programados

Banco: Bimcomer Cuentas:

\$ 1,470.00

Toda entrega por concepto de "Gastos a Comprobar" deberá quedar cubierta ante la Dirección General de Administración y Control Presupuestal, al siguiente día hábil de concluida la Comisión.

Firma de conformidad

No.	Fecha	Factura	Prestador de Servicio/ Concepto	Importe
1	29/05/2024	2574	Hospedaje	600.00
2	28/05/2024	526621	Consumo	189.00
3	29/05/2024	P202	Consumo	352.50
4	29/05/2024	6591	Consumo	185.00
5	29/05/2024	526831	Consumo, se tomó por \$143.50	143.50
6				
7				
8				
9				
10				
11				
12				
13				
14				
15				
16				
17				
18				
19				
20				
Subtotal Gastos				1470.00
Efectivo Devuelto				0.00
Importe del Cheque				1470.00

Firma de Persona Comisionada

Firma de Recepción y Fecha

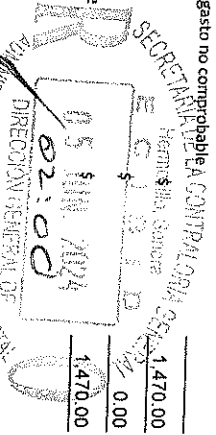

No. Carro:	
Gasolina:	3,300
Casetas:	136
Otros:	
Total:	\$3,436
kilometraje	
Inicial:	16946
Entrega:	19129
Diferencia:	



SECRETARÍA DE LA  
**CONTRALORÍA  
GENERAL**  
GOBIERNO  
DE SONORA

**Dirección General de Evaluación y Control de Obra Pública**  
Secretaría de la Contraloría General  
**Oficio: ECOP-DV-1043/2024.**  
Hermosillo, Sonora a 27 de mayo de 2024.

Asunto: Se comisiona

**ING. JUAN ALEJANDRO AGRAMON CARRILLO**  
Presente.

Con fundamento en el Artículo 17, fracción I del Reglamento Interior de esta Secretaría, y en relación a las Cláusulas Primera, Segunda, Tercera y Sexta del contrato de Prestación de Servicios Profesionales por Honorarios suscrito entre la Secretaría con Usted, se le comisiona para que, en compañía del Ing. Timoteo de Jesús Melquiades y el Ing. Marco Octavio García Medina, realice la verificación física de la obra "PAVIMENTACIÓN A BASE DE CARPETA ASFALTICA DE AVENIDA 6 ENTRE CALLES 40 Y 46, EN EL MUNICIPIO DE AGUA PRIETA", correspondiente al programa "REGULARIZACIÓN DE VEHICULOS USADOS DE PROCEDENCIA EXTRANJERA", la obra se encuentra ubicada en el municipio de Agua Prieta, Sonora.

Dicha comisión comprende los días 28 y 29 de mayo del año en curso, para lo cual dispondrá de 1 día de viáticos con pernocta y 1 día de viáticos sin pernocta con cargo a los recursos del 5 al millar federal, debiendo rendir un informe escrito con las conclusiones respectivas.

El recorrido se realizará en el vehículo Pick Up S10 con número de placas UY-4456-A, recorriendo 950 km de carretera pavimentada, cruzando 2 casetas de peaje, por lo que deberá coordinarse con el área respectiva para que el vehículo se le proporcione el día 28 de mayo a partir de las 7:00 horas, entregándolo al término de la comisión, de acuerdo a las instrucciones giradas por esta unidad.

Agradeciendo su atención, me reitero a sus órdenes para cualquier duda o aclaración.

Atentamente



SECRETARÍA DE LA CONTRALORIA GENERAL  
DIRECCIÓN GENERAL DE EVALUACIÓN  
Y CONTROL DE OBRA PÚBLICA  
HERMOSILLO, SONORA.

**ING. VÍCTOR EFRAÍN FIGUEROA MIRANDA.**  
Director General.

C.c.p. Lic. David López Huguez. Director General de Administración y Control Presupuestal de la S.C.G. Presente.  
Lic. Ángela Beatriz Beltrán Figueroa. Director de Recursos Financieros y Materiales. Presente.

Archivo  
RGF/LMN/CGGV

Centro de Gobierno, Edificio Hermosillo, Segundo Nivel, Blvd. Paseo del Río y Galeana C.P. 83280,  
Hermosillo, Sonora, Teléfono (662) 217 1885, (662) 217 2517.

www.sonora.gob.mx



SECRETARÍA DE LA  
**CONTRALORÍA  
GENERAL**  
GOBIERNO  
DE **SONORA**

**SOLICITUD DE GASTOS DE VIÁTICOS  
(GASTOS A COMPROBAR)**

**FECHA:** 27 de mayo de 2024.

**CLAVES PRESUPUESTARIAS:**

1060000900 1304E103O02133A1 375011 2415EN1300  
1060000900 1304E103O02133A1 375021 2415EN1300

**ADSCRIPCIÓN:** Secretaría de la Contraloría General

**UNIDAD RESPONSABLE:** 1060000900 Dirección General de Evaluación y Control de Obra Pública

**UNIDAD EJECUTORA:** 1304E103O02133A1 FISCAL.CTRL.EVAL.GEST.P.

**NOMBRE DEL PRESTADOR DE SERVICIOS PROFESIONALES COMISIONADO:** Ing. Juan Alejandro Agramon Carrillo

**PUESTO FUNCIONAL:** Honorarios.

**DESTINO:** Agua Prieta, Sonora.

**MOTIVO:** Se le comisiona para que, en compañía del Ing. Timoteo de Jesús Melquiades y el Ing. Marco Octavio García Medina, realice la verificación física de la obra "PAVIMENTACIÓN A BASE DE CARPETA ASFALTICA DE AVENIDA 6 ENTRE CALLES 40 Y 46, EN EL MUNICIPIO DE AGUA PRIETA", correspondiente al programa "REGULARIZACIÓN DE VEHICULOS USADOS DE PROCEDENCIA EXTRANJERA", la obra se encuentra ubicada en el municipio de Agua Prieta, Sonora. Según oficio de comisión No. ECOP-DV-1043/2024.

**PERIODO DE LA COMISIÓN:** 28 y 29 de mayo de 2024.

**POR INSTRUCCIONES DE:** Ing. Víctor Efraín Figueroa Miranda. Director General de Evaluación y Control de Obra Pública.

NÚMERO DE DÍAS	COSTO POR DÍA	TOTAL, POR DÍA
Viáticos con pernocta: 1 día	\$ 980.00	\$ 980.00
Viáticos sin pernocta: 1 día	\$ 490.00	\$ 490.00
SUMA TOTAL:		\$ 1,470.00

**OBSERVACIONES:** Con cargo a los recursos del 5 al millar federal.

**RECIBÍ DE LA CAJA DE GOBIERNO LA CANTIDAD DE:** \$ 1,470.00 (mil cuatrocientos setenta pesos 00/100 M.N.)

PERSONAL COMISIONADO

ING. JUAN ALEJANDRO AGRAMON  
CARRILLO  
RFC AACJ950624JSA

SOLICITA - RECIBE

LIC. DAVID LOPEZ HUGUEZ  
DIRECTOR GENERAL DE  
ADMINISTRACIÓN Y CONTROL  
PRESUPUESTAL DE LA S.C.G.  
PRESENTE.

AUTORIZA

ING. VÍCTOR EFRAÍN FIGUEROA  
MIRANDA  
DIRECTOR GENERAL DE  
EVALUACIÓN Y CONTROL DE  
OBRA PÚBLICA.

**Ing. Víctor Efraín Figueroa Miranda**  
**Director General De Evaluación y Control de Obra Pública**  
**Secretaría de la Contraloría General**

En cumplimiento a lo dispuesto en el oficio de comisión No. ECOP-DV-1043/2024 de fecha 27 de mayo del 2024, se me comisiona para que, en compañía del Ing. Timoteo De Jesús Melquiades y el Ing. Marco Octavio García Medina, efectúe la verificación física de la obra anexa al oficio correspondiente a los recursos del programa: "REGULARIZACIÓN DE VEHICULOS USADOS DE PROCEDENCIA EXTRANJERA" que se encuentra ubicada en el municipio de Agua Prieta, Sonora.

A continuación, se hace un desglose de las actividades realizadas:

El día 28 y 29 de mayo del 2024, se realizó la inspección física a la siguiente obra:

**Nombre de la Obra:** PAVIMENTACION A BASE DE CARPETA ASFALTICA DE AVENIDA 6 ENTRE CALLES 40 Y 46, EN EL MUNICIPIO DE AGUA PRIETA

**No. Contrato:** AYT0-AP-REP-PAV6-18-070-24

**Ejecutora:** H. AYUNTAMIENTO DE AGUA PRIETA

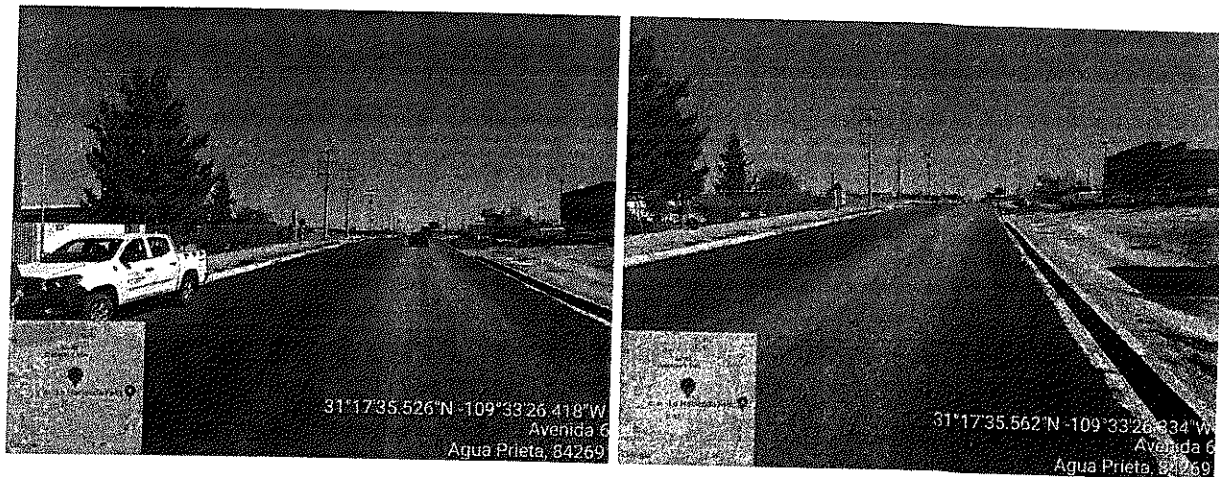

### **Conclusión:**

Se realizó la verificación física de la obra mencionada anteriormente. Por último, el día 29 de mayo se realizó el traslado a la ciudad de Hermosillo.  
Se anexa copia de oficio de comisión.

**ATENTAMENTE**

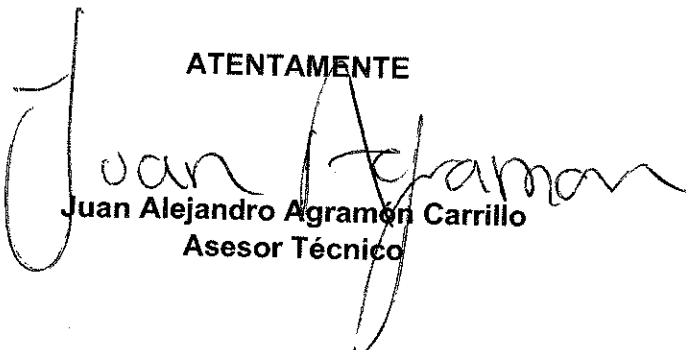
  
**Juan Alejandro Agramón Carrillo**  
**Asesor Técnico**



HACIENDA  
SECRETARÍA DE HACIENDA Y CREDITO PÚBLICO



SAT  
SERVICIO DE ADMINISTRACIÓN TRIBUTARIA

## Verificación de comprobantes fiscales digitales por internet

RFC del emisor

Nombre o razón social  
del emisor

RFC del receptor

Nombre o razón social del  
receptor

BAMA790405TC4

ALEJANDRO BARRAZA  
MORALES

GES790913CT0

GOBIERNO DEL ESTADO  
DE SONORA

Folio fiscal

Fecha de expedición

Fecha certificación  
SAT

PAC que certificó

B5ACC1E0-5983-46C6-9E2A-  
D1ED05301D49

2024-05-29T07:51:56

2024-05-  
29T08:52:00

MAS0810247C0

Total del CFDI

Efecto del comprobante

Estado CFDI

Estatus de cancelación

\$600.00

Ingreso

Vigente

Cancelable sin aceptación

Imprimir



Comodidad y buen servicio

## ALEJANDRO BARRAZA MORALES

CALLE 15 Y 16 AVENIDA 38 No. 1597, COL. Luis Donaldo

Colosio,

Agua Prieta, Sonora, México, C.P. 84270

TEL 3310667

R.F.C. BAMA790405TC4

Régimen Fiscal: 612 - Personas Físicas con Actividades

Empresariales y Profesionales

Lugar de Expedición: 84270

CFDI Versión 4.0

Tipo de Comprobante

I - Ingreso

Factura

HO - 2574

Fecha y Hora de Emisión

29/5/2024 07:51:56

### Datos del Cliente:

Nombre: GOBIERNO DEL ESTADO DE SONORA

R.F.C.: GES790913CT0

Régimen Fiscal: 603 - Personas Morales con Fines no Lucrativos

Domicilio: COMONFORT Y DR. PALIZA No. S/N No. Int S/N, Centenario, C.P. 83260, Hermosillo, Sonora, México

Fecha y Hora de Certificación

Mayo 29 2024 - 08:52:00

Uso del CFDI

G03 - Gastos en general.

Forma de Pago

04 - Tarjeta de crédito

Método de pago

PUE - Pago en una sola exhibición

Moneda

MXN - Peso Mexicano

Clave SAT	Unidad Clave SAT	Cant.	Concepto / Descripción	Valor Unitario	Base	Tipo Impuestos	Tipo Factor	Tasa Cuota	Importe Imp/Ret	Importe
90111801	SERVICIO-E48	1.00	HABITACION SENCILLA HOSPEDAJE DEL DIA 28 DE MAYO 2024 HAB 112	\$540.54	540.54	002IVA	Tasa	0.080000	43.24	\$540.54

### Importe con letra:

SEISCIENTOS PESOS 00/100 M.N.

Serie del Certificado del emisor 00001000000516756169

Folio fiscal B5ACC1E0-5983-46C6-9E2A-D1ED05301D49

No. de Serie del Certificado del SAT 00001000000505142236

Subtotal

\$540.54

I.S.H.

\$16.22

Impuestos Traslados

\$43.24

Total

\$600.00

### Sello Digital del CFDI:

LakHbuuAL3Ue330Opy12W2f7eDtbGfopLre3Y6wwt/WJCdxFZ3PV8fag1PvFR8LIGcRVLxXctti5v9E6Q78OF  
A3Lylfika4tIfvG7bIdqXt4R2H0d8NGGsgCcDtsdhCKFOnhm/QpOixu3MWooTHYtaNBY9+ffJtwZPCb9pZSTJ  
fAVrmV/mG/7eAMhHKPYECVVZ8Hmj3eHTq0vIm1at3mWxOL/Pm6zlkNKSJwv75wzOb06jgBFbRZxj1ogj0VxyQ  
yDWpxuvBGbD0ApsoHFNqKjI0Y2d5bVPgbrmqOte6ipng0LvQg1cY3GonLeLaPRD00KZNWG5ONGIX5sHLtAbQ==  
Sello del SAT

E0oyd/xpqbv76LyrwAQXMDk6ieelHdzXKuo1bcl55b2uCdaiVR4bXMxT+5VCcMnACqae9pHOg6bS8bAV  
nuNI3f7IybCDtBLCOj+DPWITCpBTaPaPnMUwmBSTadQF1Zh6+8B/zVcANC3e6jeNRQDh/NSQ6UG3uux  
qY364D9h1+N+P/6ojeGp0BPYshg2XuyqL6uSDM4Q8WA2HyADW8tMZmbjnlth3ie4opwJxEqBSxiG8Zq  
FC6NYIImA0098P70b5Fb5zVTbVTL01URelKcuXbq1Hc3liSaix6Qth4HzGPG7gB6mSasqujhl5vKE6r  
gVsrn+2AaXkchsf2kv8dAA==

### Cadena original del complemento de certificación digital del SAT

||1.1|B5ACC1E0-5983-46C6-9E2A-D1ED05301D49|2024-05-29T08:52:00|MA50810247C0|LakH  
buuAL3Ue330Opy12W2f7eDtbGfopLre3Y6wwt/WJCdxFZ3PV8fag1PvFR8LIGcRVLxXctti5v9E6Q78  
OFA3Lylfika4tIfvG7bIdqXt4R2H0d8NGGsgCcDtsdhCKFOnhm/QpOixu3MWooTHYtaNBY9+ffJtwZP  
Cb9pZSTJfAVrmV/mG/7eAMhHKPYECVVZ8Hmj3eHTq0vIm1at3mWxOL/Pm6zlkNKSJwv75wzOb06jgBF  
bRZxj1ogj0VxyQyDWpxuvBGbD0ApsoHFNqKjI0Y2d5bVPgbrmqOte6ipng0LvQg1cY3GonLeLaPRD00K  
ZNWG5ONGIX5sHLtAbQ==|00001000000505142236||



### CFDI Relacionado:

Tipo Relación:	CFDI Relacionado:

Este documento es una representación impresa de un CFDI

This XML file does not appear to have any style information associated with it. The document tree is shown below.

```
<cfdi:Comprobante xmlns:cfdi="http://www.sat.gob.mx/cfd/4" xmlns:xsi="http://www.w3.org/2001/XMLSchema-instance"
xmlns:implocal="http://www.sat.gob.mx/implocal" xsi:schemaLocation="http://www.sat.gob.mx/cfd/4 http://www.sat.gob.mx/sitio_internet/cfd/4/cfdv40.xsd
http://www.sat.gob.mx/implocal http://www.sat.gob.mx/sitio_internet/cfd/implocal/implocal.xsd" Version="4.0" Serie="H0" Folio="2574" Fecha="2024-05-
29T07:51:56"
Sello="LakHbuuAL3Ue3300py12W2f7eDtbGfopLre3Y6wwt/WJCdxFZ3PV8fqg1PvFR8LIGcRVLxXctti5v9E6Q780FA3LyLflka4tIFvG7b1ZdqXt4R2H0d8NGGsgCcDTsdhCKF0nhm/Qp0ixu3Mh0
FormaPago="04" NoCertificado="00001000000516756169"
Certificado="MIIF9zCCA9+gAwIBAgIUMDAwMDEwMDAwMDA1MNTY3NTYxNjkwDQYJKoZIhvcNAQELBQAwggGEMSAwHgYDVQDD8dBVVRPUk1EQUQgQ0VSVElGSUNBRE9SQTEuMCwGA1UECgwLU0VSVk1D
SubTotal="540.54" Moneda="MXN" Total="600.00" TipoDeComprobante="I" Exportacion="01" MetodoPago="PUE" LugarExpedicion="84270">
<cfdi:Emisor RegimenFiscal="612" Rfc="BAMA790405TC4" Nombre="ALEJANDRO BARRAZA MORALES"/>
<cfdi:Receptor Rfc="GES790913CT0" Nombre="GOBIERNO DEL ESTADO DE SONORA" DomicilioFiscalReceptor="83260" RegimenFiscalReceptor="603" UsoCFDI="603"/>
<cfdi:Conceptos>
<cfdi:Concepto ClaveProdServ="90111801" ClaveUnidad="E48" Cantidad="1.00" Unidad="SERVICIO" NoIdentificacion="SENCILLA" Descripcion="HABITACION
SENCILLA HOSPEDAJE DEL DIA 28 DE MAYO 2024 HAB 112" ValorUnitario="540.54" Importe="540.54" ObjetoImp="02">
<cfdi:Impuestos>
<cfdi:Traslados>
<cfdi:Traslado Base="540.54" Impuesto="002" TipoFactor="Tasa" TasaOCuota="0.080000" Importe="43.24"/>
</cfdi:Traslados>
</cfdi:Impuestos>
</cfdi:Concepto>
</cfdi:Conceptos>
<cfdi:Impuestos TotalImpuestosTrasladados="43.24">
<cfdi:Traslados>
<cfdi:Traslado Impuesto="002" TipoFactor="Tasa" TasaOCuota="0.080000" Importe="43.24" Base="540.54"/>
</cfdi:Traslados>
</cfdi:Impuestos>
<cfdi:Complemento>
<tfd:TimbreFiscalDigital xmlns:tfd="http://www.sat.gob.mx/TimbreFiscalDigital" xmlns:xsi="http://www.w3.org/2001/XMLSchema-instance"
xsi:schemaLocation="http://www.sat.gob.mx/TimbreFiscalDigital
http://www.sat.gob.mx/sitio_internet/cfd/TimbreFiscalDigital/TimbreFiscalDigitalv11.xsd" Version="1.1" UUID="B5ACC1E0-5983-46C6-9E2A-D1ED05301049"
FechaTimbrado="2024-05-29T08:52:00" RfcProvCertif="MAS0810247C0"
SelloCFD="LakHbuuAL3Ue3300py12W2f7eDtbGfopLre3Y6wwt/WJCdxFZ3PV8fqg1PvFR8LIGcRVLxXctti5v9E6Q780FA3LyLflka4tIFvG7b1ZdqXt4R2H0d8NGGsgCcDTsdhCKF0nhm/Qp0
NoCertificadoSAT="00001000000505142236"
SelloSAT="E0oyd/xpqbv76LyrwAQIXMdk6ieeHzdXKuo1bcI55b2uCdaiVr4bXMXt+5VCCMnAcqae9pH0q6bS8bAVnuNI3f7IYbJCDtBLCOj+DPWTTCP8TaPnMUwmBSTadQF1Zh6+8B/zVcANC
<implocal:ImpuestosLocales version="1.0" TotaldeRetenciones="0.00" TotaldeTraslados="16.22">
<implocal:TrasladosLocales ImpLocTrasladado="ISH" TasadeTraslado="3.00" Importe="16.22"/>
</implocal:ImpuestosLocales>
</cfdi:Complemento>
</cfdi:Comprobante>
```

# Verificación de comprobantes fiscales digitales por internet

RFC del emisor	Nombre o razón social del emisor	RFC del receptor	Nombre o razón social del receptor
REL900723Q60	RESTAURANT ELBA	GES790913CT0	GOBIERNO DEL ESTADO DE SONORA
Folio fiscal	Fecha de expedición	Fecha certificación SAT	PAC que certificó
00364D78-64B1-462D-A699-95C933A26F5F	2024-05-28T08:30:07	2024-05-28T09:30:05	PPD101129EA3
Total del CFDI	Efecto del comprobante	Estado CFDI	Estatus de cancelación
\$189.00	Ingreso	Vigente	Cancelable sin aceptación

Imprimir





# RESTAURANT ELBA

CALLE 5 DE MAYO 901-- COLONIA LA LOMA C.P. 84600  
SANTA ANA, SONORA TEL. (641)32-41697

R.F.C. REL900723Q60

Moneda MXN Tipo de Comprobante I Ingreso

No de Serie del Certificado del CSD: 00001000000505574881 Fecha y Hora de Timbrado: 28/05/2024 09:30:05 RFCProvCertif  
Folio Fiscal:00364D78-64B1-462D-A699-95C933A26F5F No. de Serie del Certificado del SAT:00001000000705928441

601 Regimen General De Ley Personas Morales

FACTURA	
Serie	A
Folio	526621
Fecha	28/may/2024

RFC Receptor: GES790913CT0

CP: 83260

Lugar de Expedición: 84600 Fecha y Hora de Emisión:28/05/2024 08:30:07

Nombre: GOBIERNO DEL ESTADO DE SONORA

Régimen: 603 - Régimen de Personas Morales con Fines no Lucrativos

Uso del CFDI: G03 Gastos en general

Clave Prod. y Servicio	No. de Identif.	Cant.	Clave Unidad	Unidad	Concepto	Precio Unitario	Importe
90101501	0001	1.00	E48	SERVICIO	CONSUMO DE ALIMENTOS	162.93	162.93
Impuesto Traslado. Base:162.93 Impuesto:002 Tipo factor:Tasa Tasa o Cuota:0.160000 Importe:26.07							

Forma de Pago: 04 Tarjeta de crédito  
Medio de Pago: PUE Pago en una sola exhibición  
Total con Letra: Ciento ochenta y nueve pesos con 00/100 MXN

SUBTOTAL	162.93
I.V.A. 16%	26.07
TOTAL	189.00



## Sello Digital del CFDI:

IR62nZKE+2m9KHZsuyvPq8Cf6mUilUqkiztfufnTxcEr+wsfeTw5RSj8giT711WVNO07Vis6Y9BKpU4TXQlzi7k6IPGeuk0mmJKoQyOuQ3p7Dl65CfJmfWep31Rykg/NeT/TFboP5LaEX0ay  
LvvClsc6oPW/uHDzRk3mC/NnrQybHTCy+bLQeb6B7MgIMjxOW4Nf6ZHRInL/GsP5b8qIXs91gTT56+EV8el1bLcD/VZ5uTX9pRiy+DIBrLGck/RQw+L/SphiyKRIB0shNHWSpgoFJZ+Xr+  
mLR9kcjN3duJvxFNGLOxx1dSv14xVBkg2y+77Xy2CRysscQ==

## Sello del SAT:

nxEUukKtgZ7c8Kz7wZN2M/TmawnZ8GBIT2UUG/DUujg02bXnG0G9687i8/HrBUglUo9CB98jSNRjNzqLbGiHs+HsmArzTvi0Moz+fdNXX9EvpOdqL8cSsVft2ceItai7erjH3CdsHljz6EE7n  
CdNiQiens+T3V+F0VkvVowd3bthq9PwkE/D67A/pqXQxu3b7+wid7M6QDGCdP2SL8BsEG4PisIWtp41mLjHRVVKk6wr3ZVjDooFPHuZvWFPonrCeGemi11Lo8WhskBy0NpG01Xkd1Lr2  
8rgiSonJeENu9Jbzj727cEboZgf7c2m+B9OB4aKuYRTIM7hW6TDuDrw==

## Cadena Original:

[[4.0]00364D78-64B1-462D-A699-95C933A26F5F[2024-05-28T09:30:05]IR62nZKE+2m9KHZsuyvPq8Cf6mUilUqkiztfufnTxcEr+wsfeTw5RSj8giT711WVNO07Vis6Y9BKpU4TXQlzi7k6IPGeuk0mmJKoQyOuQ3p7Dl65CfJmfWep31Rykg/NeT/TFboP5LaEX0ayLvvClsc6oPW/uHDzRk3mC/NnrQybHTCy+bLQeb6B7MgIMjxOW4Nf6ZHRInL/GsP5b8qIXs91gTT56+EV8el1bLcD/VZ5uTX9pRiy+DIBrLGck/RQw+L/SphiyKRIB0shNHWSpgoFJZ+Xr+mLR9kcjN3duJvxFNGLOxx1dSv14xVBkg2y+77Xy2CRysscQ=]]00001000000705928441]]

This XML file does not appear to have any style information associated with it. The document tree is shown below.

```
<cfdi:Comprobante xmlns:cfdi="http://www.sat.gob.mx/cfd/4" xmlns:implocal="http://www.sat.gob.mx/implocal" xmlns:tns="http://cancelacfd.sat.gob.mx"
xmlns:xsi="http://www.w3.org/2001/XMLSchema-instance"
Certificado="MIIF9jCCA96gAwIBAgIUMDAwMDEwMDAwMDA1MDU1NzQ4ODEwDQYJKoZIhvcNAQELBQAwggGEMSAwHgYDVQQDBdBVVVRPUK1EQUQgQ0VSVEIGSUNBRE9SQTEuMCwGA1UECgw1U0VSVk1D
CondicionesDePago="Contado" Exportacion="01" Fecha="2024-05-28T08:30:07" Folio="526621" FormaPago="04" LugarExpedicion="84600" MetodoPago="PUE"
Moneda="MXN" NoCertificado="00001000000505574881"
Sello="1R62nZKE+2m9KHZsuvywpq8Cf6mU1ULqjklztftfuhTxcEr+wsfeTw5RSj8giT7I1fWNQ07Vis6Y9BKpU4TXQ1zjj7k6tPGeuk0mmJKoQyOuQ3p7D165CfJmfWcp31Rykg/NeT/tTFboP5LaEX0
Serie="A" SubTotal="162.93" TipoCambio="1" TipoDeComprobante="I" Total="189.00" Version="4.0" xsi:schemaLocation="http://www.sat.gob.mx/cfd/4
http://www.sat.gob.mx/sitio_internet/cfd/4/cfdv40.xsd http://www.sat.gob.mx/implocal http://www.sat.gob.mx/sitio_internet/cfd/implocal/implocal.xsd">
  <cfdi:Emisor Nombre="RESTAURANT ELBA" RegimenFiscal="601" Rfc="REL900723Q60"/>
  <cfdi:Receptor DomicilioFiscalReceptor="83260" Nombre="GOBIERNO DEL ESTADO DE SONORA" RegimenFiscalReceptor="603" Rfc="GES790913CT0" UsoCFDI="G03"/>
  <cfdi:Conceptos>
    <cfdi:Concepto Cantidad="1.00" ClaveProdServ="90101501" ClaveUnidad="E48" Descripcion="CONSUMO DE ALIMENTOS" Importe="162.93"
      NoIdentificacion="0001" ObjetoImp="02" Unidad="SERVICIO" ValorUnitario="162.930000">
      <cfdi:Impuestos>
        <cfdi:Traslados>
          <cfdi:Traslado Base="162.93" Importe="26.07" Impuesto="002" TasaOCuota="0.160000" TipoFactor="Tasa"/>
        </cfdi:Traslados>
      </cfdi:Impuestos>
    </cfdi:Concepto>
  </cfdi:Conceptos>
  <cfdi:Impuestos TotalImpuestosTrasladados="26.07">
    <cfdi:Traslados>
      <cfdi:Traslado Base="162.93" Importe="26.07" Impuesto="002" TasaOCuota="0.160000" TipoFactor="Tasa"/>
    </cfdi:Traslados>
  </cfdi:Impuestos>
  <cfdi:Complemento>
    <tfd:TimbreFiscalDigital xmlns:tfd="http://www.sat.gob.mx/TimbreFiscalDigital" FechaTimbrado="2024-05-28T09:30:05"
      NoCertificadoSAT="00001000000705928441" RfcProvCertif="PPD101129EA3"
      SelloCFD="1R62nZKE+2m9KHZsuvywpq8Cf6mU1ULqjklztftfuhTxcEr+wsfeTw5RSj8giT7I1fWNQ07Vis6Y9BKpU4TXQ1zjj7k6tPGeuk0mmJKoQyOuQ3p7D165CfJmfWcp31Rykg/NeT/tTFbo
      SelloSAT="nxEUukKtgz7c8Kz7wZn2M/tTmawnZ8GBtT2UUG/DUujg02bXnG0G9687I8/Hr8UgiUo9CB98jSNRjNzqLbGiHs+HsmARzTvi0Moz+fdFNXX9EvpOdqL8cSavft2ce/tai7erjH3CdsH
      UUID="00364D78-6481-462D-A699-95C933A26F5F" Version="1.1" xsi:schemaLocation="http://www.sat.gob.mx/TimbreFiscalDigital
      http://www.sat.gob.mx/sitio_internet/cfd/TimbreFiscalDigital/TimbreFiscalDigitalv11.xsd"/>
    </cfdi:Complemento>
  </cfdi:Comprobante>
```

RESTAURANT ELBA S.A. DE C.V.  
REL-900723-Q60  
LUGAR EXPEDICION SANTA ANA, SONORA, MX.  
PERSONA MORAL DEL REGIMEN GENERAL DE LEY  
5 DE MAYO # 901 COL. LA LOMA C.P.84600  
SANTA ANA, SONORA  
TELEFONO (641)32-41697

Folio interno: 1874992

COMPROBANTE DE PAGO

CANT.	PRODUCTO	IMPORTE
1.00	HUEVOS DIVORCIADOS	125.00
1.00	CAFE AMERICANO	37.93

SUBTOTAL: 162.93  
IVA : 26.07  
TOTAL : 189.00

TARJETA CREDITO:

MESA : 18  
MESERO : 26 FERNANDA  
FECHA : Mar 28/MAY./2024 08:29  
ATENDIO : Fernanda

AGRADECEMOS SU PREFERENCIA  
SI REQUIERE FACTURA FAVOR DE SOLICITARLA  
AL MOMENTO DE PAGAR . GRACIAS

Desarrollo de Sistemas a la Medida  
[www.dsoftsonora.com](http://www.dsoftsonora.com)

RESTAURANT ELBA S.A. DE C.V.  
REL-900723-Q60  
LUGAR EXPEDICION SANTA ANA, SONORA, MX.  
PERSONA MORAL DEL REGIMEN GENERAL DE LEY  
5 DE MAYO # 901 COL. LA LOMA C.P.84600  
SANTA ANA, SONORA  
TELEFONO (641)32-41697

Folio interno: 1874992

COMPROBANTE DE PAGO

CANT.	PRODUCTO	IMPORTE
1.00	HUEVOS DIVORCIADOS	125.00
1.00	CAFE AMERICANO	37.93

SUBTOTAL: 162.93  
IVA : 26.07  
TOTAL : 189.00

TARJETA CREDITO:

MESA : 18  
MESERO : 26 FERNANDA  
FECHA : Mar 28/MAY./2024 08:29  
ATENDIO : Fernanda

AGRADECEMOS SU PREFERENCIA  
SI REQUIERE FACTURA FAVOR DE SOLICITARLA  
AL MOMENTO DE PAGAR . GRACIAS

Desarrollo de Sistemas a la Medida  
[www.dsoftsonora.com](http://www.dsoftsonora.com)

Verificación de comprobantes fiscales digitales por internet

RFC del emisor	Nombre o razón social del emisor	RFC del receptor	Nombre o razón social del receptor
AUIR920515V55	RAQUEL IVONE AGUILAR IBARRA	GES790913CT0	GOBIERNO DEL ESTADO DE SONORA
Folio fiscal	Fecha de expedición	Fecha certificación SAT	PAC que certificó
40477210-DC49-42E8-BBED-9999FE07A2DF	2024-05-29T07:29:20	2024-05-29T08:29:20	LSO1306189R5
Total del CFDI	Efecto del comprobante	Estado CFDI	Estatus de cancelación
\$352.50	Ingreso	Vigente	Cancelable sin aceptación

Imprimir

EMISOR	
NOMBRE	RAQUEL IVONE AGUILAR IBARRA
RFC	AUIR920515V55
RÉGIMEN FISCAL	626 - RÉGIMEN SIMPLIFICADO DE CONFIANZA

RECEPTOR	
CLIENTE	GOBIERNO DEL ESTADO DE SONORA
RFC	GES790913CT0
USO CFDI	G03 - GASTOS EN GENERAL

DATOS GENERALES			
FECHA	29/05/2024 07:26:59 AM	TIPO COMPROBANTE	I - INGRESOS
LUGAR EXPEDICIÓN	84200	MONEDA	MXN - PESO MEXICANO
FOLIO	P202	TIPO DE CAMBIO	1.0000
NO. CERTIFICADO	00001000000700962443	MÉTODO DE PAGO	PUE - PAGO EN UNA SOLA EXHIBICIÓN
FOLIO FISCAL	40477210-DC49-42E8-BBED-9999FE07A2DF	FORMA DE PAGO	04 - TARJETA DE CRÉDITO

CLAVE SAT	UNIDAD SAT	CANT	DESCRIPCIÓN	PRECIO	DESC.	IMPUESTOS	IMPORTE
90101501	E48	1.00	CONSUMO DE ALIMENTOS	\$326.38	\$0.00	IVA: 8%	\$326.38

SIMBOLOGÍA DE LAS CLAVES DE CATÁLOGOS SAT	
CLAVE SAT/UNIDAD SAT	DESCRIPCIÓN
90101501	RESTAURANTES
E48	UNIDAD DE SERVICIO

OBSERVACIONES  
2675

SON: TRESCIENTOS CINCUENTA Y DOS PESOS 50/100 MXN

CONDICIONES DE PAGO:

SUBTOTAL	\$326.39
DESCUENTO	\$0.00
IVA 8.00%	\$26.11
TOTAL	\$352.50

#### SELLO DEL SAT

j6uOdWloK8dZ5xx/+vpx2jM2hLCLY0P2cdJrUgNBxmGwYjakQigm2moFqbmPim7w/McUumCLFKHJYxYFN39SaGqIM0u8QOV7KdfuOhJdtIM0eJvwuizjkrxCW2wt0ueXAur1KW6q3p03tS0cGn2JM/

#### SELLO DIGITAL DEL CFDI

Ea9X8rEBuOgwUAD+mAzNtJr9WHnNr6eo/Hn9+RP61XnD+1a6m2B6Rav3SxiI0J5jIEH9J52IFXkhd5ADdzEMWk19t  
CqRPXCMkShjZVYzhkUo3rDp2mZAMhm9NgFyX0PbyFw61MTZpiqywQ3ATJtTg8SC3fRfegFfdO5bpaYz+zJjO4q  
OseHotpTp+ZRMmI1QnBHULH1yDx29v9KybXNqgmQjJRzsg6Bf0qtZKPIIWfuBWQbABctclE23SRppUP7lp2biA9Co  
FK43GnSRkwyELy0GS/1BOBakt5kD1Jdn08cch2+XVN4f8H3qP7un7weMclivA3F28FcgPCw==

#### CADENA ORIGINAL DEL COMPLEMENTO DE CERTIFICACIÓN DIGITAL DEL SAT

[|1.1|40477210-dc49-42e8-bbed-9999fe07a2df|2024-05-29T08:29:20|LSO1306189R5|Ea9X8rEBuOgwUA  
D+mAzNtJr9WHnNr6eo/Hn9+RP61XnD+1a6m2B6Rav3SxiI0J5jIEH9J52IFXkhd5ADdzEMWk19tCqRPXCMkShjZVY  
zhkUo3rDp2mZAMhm9NgFyX0PbyFw61MTZpiqywQ3ATJtTg8SC3fRfegFfdO5bpaYz+zJjO4qOseHotpTp+ZRMm  
I1QnBHULH1yDx29v9KybXNqgmQjJRzsg6Bf0qtZKPIIWfuBWQbABctclE23SRppUP7lp2biA9CoFK43GnSRkwyEL  
y0GS/1BOBakt5kD1Jdn08cch2+XVN4f8H3qP7un7weMclivA3F28FcgPCw=|00001000000509846663|]



COMPROBANTE GENERADO POR SOFT RESTAURANT 9.5 PRO

Este documento es una representación impresa de un CFDI

EFFECTOS FISCALES AL PAGO

This XML file does not appear to have any style information associated with it. The document tree is shown below.

```
<cfdi:Comprobante xmlns:xsi="http://www.w3.org/2001/XMLSchema-instance" xmlns:cfdi="http://www.sat.gob.mx/cfd/4" Version="4.0" Serie="P" Folio="202"
Sello="Ea9X8rEBuOgwUAD+mAZntiJr9WHnR6eo/Hn9+RP61XnD+1a6m2B6Rav3SxiI0J5j1EH9J521FXkhd5ADdzEMWk19tCqRPXCMkShjZVYzhkUo3rDp2mZAMhm9NqFyX0PbyFw161MTZpiqywQ3A
FormaPago="04" NoCertificado="00001000000700962443"
Certificado="MIIF/zCCA+egAwIBAgIUMDAwMDEwMDAwMDA3MDA5NjI0NDMwDQYJKoZIhvcNAQELBQAwggVTUwMwYDVQDDCxBQyBERUwGU0VSVK1DSU8gREUGQURNSU5JU1RSQUJ04gVFJJQ1VU
SubTotal="330.21" Moneda="MXN" Total="352.50" TipoDeComprobante="I" Exportacion="01" MetodoPago="PUE" LugarExpedicion="84200"
xsi:schemaLocation="http://www.sat.gob.mx/cfd/4 http://www.sat.gob.mx/sitio_internet/cfd/4/cfdv40.xsd" Fecha="2024-05-29T07:29:20">
  <cfdi:Emisor Rfc="AUIR920515V55" Nombre="RAQUEL IVONE AGUILAR IBARRA" RegimenFiscal="626"/>
  <cfdi:Receptor Rfc="GES790913CT0" Nombre="GOBIERNO DEL ESTADO DE SONORA" DomicilioFiscalReceptor="83260" RegimenFiscalReceptor="603" UsoCFDI="G03"/>
  <cfdi:Conceptos>
    <cfdi:Concepto ClaveProdServ="90101501" NoIdentificacion="XABC01XABC01" Cantidad="1.000000" ClaveUnidad="E48" Unidad="SERVICIO" Descripcion="CONSUMO
DE ALIMENTOS" ValorUnitario="330.210774" Importe="330.210774" ObjetoImp="02">
      <cfdi:Impuestos>
        <cfdi:Traslados>
          <cfdi:Traslado Base="330.210774" Impuesto="002" TipoFactor="Tasa" TasaOCuota="0.080000" Importe="26.416862"/>
        </cfdi:Traslados>
        <cfdi:Retenciones>
          <cfdi:Retencion Base="330.210774" Impuesto="001" TipoFactor="Tasa" TasaOCuota="0.012500" Importe="4.127635"/>
        </cfdi:Retenciones>
      </cfdi:Impuestos>
    </cfdi:Concepto>
  </cfdi:Conceptos>
  <cfdi:Impuestos TotalImpuestosRetenidos="4.13" TotalImpuestosTrasladados="26.42">
    <cfdi:Retenciones>
      <cfdi:Retencion Impuesto="001" Importe="4.13"/>
    </cfdi:Retenciones>
    <cfdi:Traslados>
      <cfdi:Traslado Base="330.21" Impuesto="002" TipoFactor="Tasa" TasaOCuota="0.080000" Importe="26.42"/>
    </cfdi:Traslados>
  </cfdi:Impuestos>
  <cfdi:Complemento>
    <tfd:TimbreFiscalDigital xmlns:tfd="http://www.sat.gob.mx/TimbreFiscalDigital" xmlns:xsi="http://www.w3.org/2001/XMLSchema-instance"
xsi:schemaLocation="http://www.sat.gob.mx/TimbreFiscalDigital
http://www.sat.gob.mx/sitio_internet/cfd/TimbreFiscalDigital/TimbreFiscalDigitalv11.xsd" Version="1.1" UUID="40477210-dc49-42e8-bbed-9999fe07a2df"
FechaTimbrado="2024-05-29T08:29:20" RfcProvCertif="LS01306189R5"
SelloCFD="Ea9X8rEBuOgwUAD+mAZntiJr9WHnR6eo/Hn9+RP61XnD+1a6m2B6Rav3SxiI0J5j1EH9J521FXkhd5ADdzEMWk19tCqRPXCMkShjZVYzhkUo3rDp2mZAMhm9NqFyX0PbyFw161MTZp
NoCertificadoSAT="00001000000509846663"
SelloSAT="j6uOdWl0K8dZ5xx/+vpx2jM2hLCLY0P2cdJrUgNBxmGwYjakQigm2moFqbmPim7w/McUumCLFkHJYx:FYN395aGqjM0u8Q0vTKdfuOhJdtIM0eJvwuizjkrxCW2wI0ueXAur1KW6q3p0
  </cfdi:Complemento>
</cfdi:Comprobante>
```

POIKOS RESTAURANT

RAQUEL IVONE AGUILAR IBARRA

RFC:AUIR920515V55

AV. CALLE 21 NO. 2899 COL. VALLARTA AGUA PRIETA

SONORA MEXICO CP 84260

LUGAR DE EXPEDICION

CALLE 12 ESQ. AV 20 NO.1190 COL. ESPERANZA AGUA

PRIETA SONORA

MESA:M13A-A

MESERO:BRIANA

PERSONAS:1

FOLIO:2675

28/05/2024 07:53:31 PM

28/05/2024 08:36:58 PM

CAJERO:

MESA:M13A-A

MESERO:BRIANA

PERSONAS:1

FOLIO:2675

28/05/2024 07:53:31 PM

28/05/2024 08:36:58 PM

CAJERO:

CANT.	DESCRIPCION	IMPORTE
0.500	HAMBURGUESA MAR Y TI	\$130.00
0.500	TORTA DE CHILORTIO	\$80.00
0.500	LIMONADA MINERAL	\$22.50
0.500	LIMONADA MINERAL	\$22.50
0.500	CHILES RELLENOS (2 P	\$75.00
0.500	LIMONADA MINERAL	\$22.50

TOTAL: \$352.50

SON:TRESCIENTOS CINCUENTA Y DOS PESOS 50/100 M.N

SUBTOTAL:\$326.39 IVA:\$26.11

ESTE NO ES UN COMPROBANTE FISCAL  
PROPINA NO INCLUIDA

\*\*\*SOFT RESTAURANT V11 \*\*\*

CANT.	DESCRIPCION	IMPORTE
0.500	HAMBURGUESA MAR Y TI	\$130.00
0.500	TORTA DE CHILORTIO	\$80.00
0.500	LIMONADA MINERAL	\$22.50
0.500	LIMONADA MINERAL	\$22.50
0.500	CHILES RELLENOS (2 P	\$75.00
0.500	LIMONADA MINERAL	\$22.50

TOTAL: \$352.50

SON:TRESCIENTOS CINCUENTA Y DOS PESOS 50/100 M.N

SUBTOTAL:\$326.39 IVA:\$26.11

ESTE NO ES UN COMPROBANTE FISCAL  
PROPINA NO INCLUIDA

\*\*\*SOFT RESTAURANT V11 \*\*\*

## Verificación de comprobantes fiscales digitales por internet

RFC del emisor	Nombre o razón social del emisor	RFC del receptor	Nombre o razón social del receptor
MIBF800905PC2	FRANCISCA IRACEMA MIRANDA BORQUEZ	GES790913CT0	GOBIERNO DEL ESTADO DE SONORA
Folio fiscal	Fecha de expedición	Fecha certificación SAT	PAC que certificó
75F3F3C9-5B82-46B5-A8DD-0CCECE43A398	2024-05-29T08:27:34	2024-05-29T09:27:34	LSO1306189R5
Total del CFDI	Efecto del comprobante	Estado CFDI	Estatus de cancelación
\$185.00	Ingreso	Vigente	Cancelable sin aceptación

Imprimir





NO. DE SERIE DEL CERTIFICADO DEL EMISOR

00001000000517609841

FECHA DE EMISIÓN

29/05/2024 08:27:34 a. m.

NO. DE SERIE DEL CERTIFICADO DEL SAT

00001000000509846663

FECHA DE CERTIFICACIÓN

29/05/2024 09:27:34 a. m.

FOLIO FISCAL: 75F3F3C9-5B82-46B5-A8DD-0CCECE43A398

## EMISOR

NOMBRE: FRANCISCA IRACEMA MIRANDA BORQUEZ  
RFC: MIBF800905PC2  
RÉGIMEN FISCAL: 612 - Personas Físicas con Actividades Empresariales y Profesionales

## RECEPTOR

NOMBRE: GOBIERNO DEL ESTADO DE SONORA  
RFC: GES790913CT0  
USO CFDI: G03 - Gastos en general  
DOMICILIO FISCAL: 83260  
RÉGIMEN FISCAL: 603 - Personas Morales con Fines no Lucrativos

## DATOS GENERALES

LUGAR EXPEDICIÓN: 84200  
MÉTODO DE PAGO: PUE - Pago en una sola exhibición  
FORMA DE PAGO: 28 - Tarjeta de débito

TIPO COMPROBANTE: I - Ingreso  
EXPORTACIÓN: 01 - No aplica  
MONEDA: MXN - Peso Mexicano

CLAVE	UNIDAD	CANT	NO. ID	DESCRIPCIÓN	VALOR UNITARIO	DESC	IMPORTE
90101501	H87 - PZA	1.00	XABC01XABC 01	CONSUMO DE ALIMENTOS	\$171.30	\$0.00	\$171.30
OBJETO IMPUESTO		02	Sí objeto de impuesto		IMPUESTOS TRASLADADOS 002 - IVA Tasa 8.00 %	\$13.70	

OBSERVACIONES: Folios: 87483

SON: CIENTO OCHENTA Y CINCO PESOS, 00/100 MXN

## SIMBOLOGÍA DE CLAVES DE CATÁLOGOS DEL SAT

CLAVE SAT	DESCRIPCIÓN
90101501	Restaurantes
H87	Pieza

SUBTOTAL	\$171.30
Base 002 - IVA Tasa 8.00 %	\$171.30
002 - IVA Tasa 8.00 %	\$13.70
IMPUESTOS TRASLADADOS	\$13.70
TOTAL	\$185.00

## CADENA ORIGINAL DEL COMPLEMENTO DE CERTIFICACIÓN DIGITAL DEL SAT

RFC DEL PROVEEDOR DE CERTIFICACIÓN: LSO1306189R5

||1.1|75f3f3c9-5b82-46b5-a8dd-0ccece43a398|2024-05-29T09:27:34|LSO1306189R5|QJKBbDyN1Y6e2oQ4Xuo4BnpaWfBrKEV2PERpyGKn9qTPKha7nJcCI+7INVAcgsg2Z6WtWPXL6Aer4sYq4w32IBNJ3VQ20NArreOvyYWaMvrlMeDtiqCdtwpYLCU8aS7Ds2oiNnSZGKIryP49J29R4uXSRZYADaVQr+qwoXVrA7sIRHBzR2OceaOf08OPz6DpYx6Fmzb2FW3o7UphyxtsbG/VvbW1zjGsQi2UpsHEt/cAVHpwFXPp4x0+QHDAGM8mznA9z4sggn4i8vvDVEsl9wjeFDI1uuq7OIKCsslB+mfyf0pF1bMjGzlyc8INPPCL51ckCj5H+EKYjnN9TA==|00001000000509846663||



## SELLO DIGITAL DEL CFDI

QJKBbDyN1Y6e2oQ4Xuo4BnpaWfBrKEV2PERpyGKn9qTPKha7nJcCI+7INVAcgsg2Z6WtWPXL6Aer4sYq4w32IBNJ3VQ20NArreOvyYWaMvrlMeDtiqCdtwpYLCU8aS7Ds2oiNnSZGKIryP49J29R4uXSRZYADaVQr+qwoXVrA7sIRHBzR2OceaOf08OPz6DpYx6Fmzb2FW3o7UphyxtsbG/VvbW1zjGsQi2UpsHEt/cAVHpwFXPp4x0+QHDAGM8mznA9z4sggn4i8vvDVEsl9wjeFDI1uuq7OIKCsslB+mfyf0pF1bMjGzlyc8INPPCL51ckCj5H+EKYjnN9TA==

## SELLO DEL SAT

PASPw6ZhuC6fAdZmD0JIGkmdjR5Ey0al4IPn0jGPNTCDmN0ger2jXYlwAm4CdqzBw9kSKwb+bB9OH+JToyAT+dcFHzyPpETuu2gMoXW3NMK+qKMbfNGGVBfhYTqp6XNtBD7oToMUeFPHQzRjW9iOITxi0V3x/n1bXIKMox2qRXLt87J0MhaS2Sjur9TKeWqTNEph19N+H7krSb0nZH1wDjMbvFUUwEjt5kLpw0/vGVkPvbmlsqC/N6xvUju0OxHULSPqDpFgBD9t+jCtWHpqDWFwvc4dsC1eFci+fcpo+zDq9v7o7qqzJfAJyz+yayCeSu3zVnBgTW33BntQ8JA==

ESTE DOCUMENTO ES UNA REPRESENTACIÓN IMPRESA DE UN CFDI

EFECTOS FISCALES AL PAGO

This XML file does not appear to have any style information associated with it. The document tree is shown below.

```
<cfdi:Comprobante xmlns:xsi="http://www.w3.org/2001/XMLSchema-instance" xmlns:cfdi="http://www.sat.gob.mx/cfd/4" Version="4.0" Serie="F" Folio="6591"
Sello="QJKbBdyN1Y6e2oQ4Xuo4BnpawfBrktKEV2PERpyGKn9qTPKha7nJJcCl+71NVAcsg2Z6wtwPXL6Aer4sYq4w321BNJ3VQ20NArreOvyYwaMvr1MeDtiqCdtwpYLCU8a57Ds2oiNnSZGK1Iryp
FormaPago="28" NoCertificado="00001000000517609841"
Certificado="MIIF9zCCA9+gAwIBAgIUMDAwMDEwMDAwMDA1MTC2MDk4NDEwDQYJKoZIhvcNAQELBQAwggGEMSAwHgYDVQDDbBVVRPUK1EQUQgQ0VSVElGSUNBRE9SQTEuMCwGA1UECgwlu0VSvKlD
SubTotal="171.30" Moneda="MXN" Total="185.00" TipoDeComprobante="I" Exportacion="01" MetodoPago="PUE" LugarExpedicion="84200"
xsi:schemaLocation="http://www.sat.gob.mx/cfd/4 http://www.sat.gob.mx/sitio_internet/cfd/4/cfdv40.xsd" Fecha="2024-05-29T08:27:34">
  <cfdi:Emisor Rfc="MIBF800905PC2" Nombre="FRANCISCA IRACEMA MIRANDA BORQUEZ" RegimenFiscal="612"/>
  <cfdi:Receptor Rfc="GES790913CT0" Nombre="GOBIERNO DEL ESTADO DE SONORA" DomicilioFiscalReceptor="83260" RegimenFiscalReceptor="603" UsoCFDI="603"/>
  <cfdi:Conceptos>
    <cfdi:Concepto ClaveProdServ="90101501" NoIdentificacion="XABC01XABC01" Cantidad="1.000000" ClaveUnidad="H87" Unidad="PZA" Descripcion="CONSUMO DE
    ALIMENTOS" ValorUnitario="171.296296" Importe="171.296296" ObjetoImp="02">
      <cfdi:Impuestos>
        <cfdi:Traslados>
          <cfdi:Traslado Base="171.296296" Impuesto="002" TipoFactor="Tasa" TasaOCuota="0.080000" Importe="13.703704"/>
        </cfdi:Traslados>
      </cfdi:Impuestos>
    </cfdi:Concepto>
  </cfdi:Conceptos>
  <cfdi:Impuestos TotalImpuestosTrasladados="13.70">
    <cfdi:Traslados>
      <cfdi:Traslado Base="171.30" Impuesto="002" TipoFactor="Tasa" TasaOCuota="0.080000" Importe="13.70"/>
    </cfdi:Traslados>
  </cfdi:Impuestos>
  <cfdi:Complemento>
    <tfd:TimbreFiscalDigital xmlns:tfd="http://www.sat.gob.mx/TimbreFiscalDigital" xmlns:xsi="http://www.w3.org/2001/XMLSchema-instance"
    xsi:schemaLocation="http://www.sat.gob.mx/TimbreFiscalDigital
    http://www.sat.gob.mx/sitio_internet/cfd/TimbreFiscalDigital/TimbreFiscalDigitalv11.xsd" Version="1.1" UUID="75f3f3c9-5b82-46b5-a8dd-0ccece43a398"
    FechaTimbrado="2024-05-29T09:27:34" RfcProvCertif="LS01306189R5"
    SelloCFD="QJKbBdyN1Y6e2oQ4Xuo4BnpawfBrktKEV2PERpyGKn9qTPKha7nJJcCl+71NVAcsg2Z6wtwPXL6Aer4sYq4w321BNJ3VQ20NArreOvyYwaMvr1MeDtiqCdtwpYLCU8a57Ds2oiNnSZ
    NoCertificadoSAT="00001000000509846663"
    SelloSAT="PASPw6ZhuC6fAdZMnD0JIGmdjR5EY0a141Pn0jGPNTCDmN0ger2jXYIwAm4CdqBw9KSKwb+bB9QH+JT0yAT+dcFHzyPpETuu2gMoXW3NMK+qKMbfNGGVBfhyTqp6XNItBD7oToMue
  </cfdi:Complemento>
</cfdi:Comprobante>
```

# Verificación de comprobantes fiscales digitales por internet

RFC del emisor	Nombre o razón social del emisor	RFC del receptor	Nombre o razón social del receptor
REL900723Q60	RESTAURANT ELBA	GES790913CT0	GOBIERNO DEL ESTADO DE SONORA
Folio fiscal	Fecha de expedición	Fecha certificación SAT	PAC que certificó
C49291FD-7272-4920-956E-8398E46B1965	2024-05-29T15:24:47	2024-05-29T16:24:47	PPD101129EA3
Total del CFDI	Efecto del comprobante	Estado CFDI	Estatus de cancelación
\$294.00	Ingreso	Vigente	Cancelable sin aceptación

Imprimir



# RESTAURANT ELBA

CALLE 5 DE MAYO 901- COLONIA LA LOMA C.P. 84600  
SANTA ANA, SONORA TEL. (641)32-41697  
R.F.C. REL900723Q60

PASTURA	
Serie	A
Folio	526831
Fecha	29/may/2024

Moneda MXN Tipo de Comprobante I Ingreso  
No de Serie del Certificado del CSD: 0000100000050574881 Fecha y Hora de Timbrado: 29/05/2024 16:24:47 RFCProvCertif  
Folio Fiscal:C49291FD-7272-4920-956E-8398E46B1965 No. de Serie del Certificado del SAT:00001000000705928441  
601 Regimen General De Ley Personas Morales

RFC Receptor: GES790913CT0 CP: 83260 Lugar de Expedición: 84600 Fecha y Hora de Emisión:29/05/2024 15:24:47  
Nombre: GOBIERNO DEL ESTADO DE SONORA  
Régimen: 603 - Régimen de Personas Morales con Fines no Lucrativos  
Uso del CFDI: G03 Gastos en general

Clave Producto Servicio	No. de Identif.	Cant.	Clave Unidad	Unidad	Concepto	Precio Unitario	Importe
90101501	0001	1.00	E48	SERVICIO	CONSUMO DE ALIMENTOS	253.45	253.45
Impuesto Traslado, Base:253.45 Impuesto:002 Tipo factor:Tasa Tasa o Cuota:0.160000 Importe:40.55							

Forma de Pago: 28 Tarjeta de débito  
Medio de Pago: PUE Pago en una sola exhibición  
Total con Letra: Doscientos noventa y cuatro pesos con 00/100 MXN



## Sello Digital del CFDI:

I2Mtk3oNpWc+VF3skhMZfCsgplY3aBbI60y/HnavpZxLOSILp5BQl/BpzSYZGw1vtppb9hv+GxT0UIMzDlr1v0vSP4bZYaPskW2NWJGHxwaAZIuyfMUsKOzkeLOQL0DW2nT28whSu7h  
MIUrGLkITqLg5Caek6GhpSd3KlyY0eWYRCpnl0rqEj0RyCqoWYfEAAb+ripj9mr5o1QKjzFIAi72YtjofKXIS+GEmVRceZJNRRpGR0OM1+0piG6cqmTfuirpZu7dsY0JS6LPP9/Pg6M+cS4  
g68RR76lgRxE3l0b/fjWE7ixUZATbPa2gAKN4+/oeamkeXl/Pbg==

## Sello del SAT:

aDOCT9WHxvZ7eqL3GwMUvWt0cQNFhvVPWOJMXuQeLabPpqhDkqXnHCNlx5wYm5yh5YmdkSolp7sJtt2XW6ft/VaLPaPSzEwJ08hi0P/T626zbx/oQ2vEjfyel0kZP7WZCnQeSJAYgy  
A0rTcdsnyOUUC2ebym1mw4HFTBunWMV+JfsoI/OZBFT63FncxAXA+cDbthZrCLQKq9FQWl3CZcEU1ZgOa7b/VJaEfOlyj2DTN7YnFyYnfyzy7jxIYUp2DDLQkxSeoOxVmMlp/sqVQI  
+H+jJ3ObLQJWRvQpx3GFVmM4GkbokOAFjvSIX/IO56uBRIRK91VBdCXg==

## Cadena Original:

||4.0|C49291FD-7272-4920-956E-8398E46B1965|2024-05-29T16:24:47|I2Mtk3oNpWc+VF3skhMZfCsgplY3aBbI60y/HnavpZxLOSILp5BQl/BpzSYZGw1vtppb9hv+GxT0UIMzDlr1v0vSP4bZYaPskW2NWJGHxwaAZIuyfMUsKOzkeLOQL0DW2nT28whSu7hMIUrGLkITqLg5Caek6GhpSd3KlyY0eWYRCpnl0rqEj0RyCqoWYfEAAb+ripj9mr5o1QKjzFIAi72YtjofKXIS+GEmVRceZJNRRpGR0OM1+0piG6cqmTfuirpZu7dsY0JS6LPP9/Pg6M+cS4g68RR76lgRxE3l0b/fjWE7ixUZATbPa2gAKN4+/oeamkeXl/Pbg=||00001000000705928441||

SUBTOTAL	253.45
I.V.A. 16%	40.55
TOTAL	294.00

This XML file does not appear to have any style information associated with it. The document tree is shown below.

```

<cfidi:Comprobante xmlns:cfidi="http://www.sat.gob.mx/cfd/4" xmlns:implocal="http://www.sat.gob.mx/implocal" xmlns:tfd="http://www.sat.gob.mx/tfd" xmlns:xs="http://www.w3.org/2001/XMLSchema-instance"
  xmlns:xsi="http://www.w3.org/2001/XMLSchema-instance"
  Certificado="MIIF9jCCA96gAwIBAgIUMDAwMDEwMDAwMDA1MDU1NzQ0EwDQYKoZiHvcNAQELBQAwGgGEMSAwHgYDVQDDBDVVVRPUkE1EQUGQ0VSVElGSUNBRE9SQTEwMCwGA1UECgWlU0VSVKID
  CondicionesDePago="Contado" Exportacion="01" Fecha="2024-05-29T15:24:47" Folio="526831" FormaPago="28" LugarExpedicion="84600" MetodoPago="PUE"
  Moneda="MXN" NoCertificado="00001000000505574881"
  Sello="t2MtK30NpWc+VF3skhMZfECsgpIY3aBbIf60y/HnavpZxLOSilp5BQl/BpzSYZGw1vtpbp9hv+GxT0UIMzDir1v0vISP4bZYaPskw2NWJGHxwAAZ1UyFMuSK0zkeLQ0L0Dw2nT28whS7hM1Jr
  Serie="A" SubTotal="253.45" TipoCambio="1" TipoDeComprobante="I" Total="294.00" Version="4.0" xsi:schemaLocation="http://www.sat.gob.mx/cfd/4
  http://www.sat.gob.mx/sitio_internet/cfd/4/cfdv40.xsd http://www.sat.gob.mx/implocal http://www.sat.gob.mx/sitio_internet/cfd/implocal/implocal.xsd">
  <cfdi:Emisor Nombre="RESTAURANT ELBA" RegimenFiscal="601" Rfc="REL900723Q60"/>
  <cfdi:Receptor DomicilioFiscalReceptor="83260" Nombre="GOBIERNO DEL ESTADO DE SONORA" RegimenFiscalReceptor="603" Rfc="GES790913CT0" UsoCFDI="603"/>
  <cfdi:Conceptos>
    <cfdi:Concepto Cantidad="1.00" ClaveProdServ="90101501" ClaveUnidad="E48" Descripcion="CONSUMO DE ALIMENTOS" Importe="253.45"
      NoIdentificacion="0001" ObjetoImp="02" Unidad="SERVICIO" ValorUnitario="253.450000">
      <cfdi:Impuestos>
        <cfdi:Traslados>
          <cfdi:Traslado Base="253.45" Importe="40.55" Impuesto="002" TasaOCuota="0.160000" TipoFactor="Tasa"/>
        </cfdi:Traslados>
        <cfdi:Impuestos>
        </cfdi:Impuestos>
      </cfdi:Concepto>
    </cfdi:Conceptos>
  <cfdi:Impuestos TotalImpuestosTrasladados="40.55">
    <cfdi:Traslados>
      <cfdi:Traslado Base="253.45" Importe="40.55" Impuesto="002" TasaOCuota="0.160000" TipoFactor="Tasa"/>
    </cfdi:Traslados>
  </cfdi:Impuestos>
  <cfdi:Complemento>
    <tfd:TimbreFiscalDigital xmlns:tfd="http://www.sat.gob.mx/TimbreFiscalDigital" FechaTimbrado="2024-05-29T16:24:47"
      NoCertificadoSAT="00001000000705928441" RfcProvCertif="PPD101129EA3"
      SelloCFD="t2MtK30NpWc+VF3skhMZfECsgpIY3aBbIf60y/HnavpZxLOSilp5BQl/BpzSYZGw1vtpbp9hv+GxT0UIMzDir1v0vISP4bZYaPskw2NWJGHxwAAZ1UyFMuSK0zkeLQ0L0Dw2nT28whS
      SelloSAT="aDOCT9wHxvZ7eqL3GwMUwvT0cQNFHVVPK0JMXuQeLaBPqhKdcqXnHCNi5xYm5yh5mdkSoIp7sJtt2XW6ft/VaLPaPsZEWj08hi0P/T626zbX/oQ2Vejfyei0kZP7WZCNQes3iAYg"
      UUID="C49291FD-7272-4920-956E-8398E46B1965" Version="1.1" xsi:schemaLocation="http://www.sat.gob.mx/TimbreFiscalDigital
      http://www.sat.gob.mx/sitio_internet/cfd/TimbreFiscalDigital/TimbreFiscalDigitalv11.xsd"/>
    </cfdi:Complemento>
  </cfdi:Comprobante>

```

RESTAURANT ELBA S.A. DE C.V.  
REL-900723-Q60  
LUGAR EXPEDICION SANTA ANA, SONORA, MX.  
PERSONA MORAL DEL REGIMEN GENERAL DE LEY  
5 DE MAYO # 901 COL. LA LOMA C.P.84600  
SANTA ANA, SONORA  
TELEFONO (641)32-41697

Folio interno: 1875479

COMPROBANTE DE PAGO	
CANT. PRODUCTO	PRECIO
1.00 SOPA DE TORTILLA	90.00
1.00 CALDO DE QUESO	90.00
1.00 LIMONADA MINERAL	57.00
1.00 LIMONADA MINERAL	57.00

SUBTOTAL: 253.45  
IVA : 40.55  
TOTAL : 294.00

TARJETA DEBITO: 294.00

FECHA : Mie 29/Mayo/2024 15:23  
ATENDIO : Mariana

AGRADECEMOS SU PREFERENCIA  
SI REQUIERE FACTURA FAVOR DE SOLICITARLA  
AL MOMENTO DE PAGAR . GRACIAS

Desarrollo de Sistemas a la Medida  
www.dsoftsonora.com

RESTAURANT ELBA S.A. DE C.V.  
REL-900723-Q60  
LUGAR EXPEDICION SANTA ANA, SONORA, MX.  
PERSONA MORAL DEL REGIMEN GENERAL DE LEY  
5 DE MAYO # 901 COL. LA LOMA C.P.84600  
SANTA ANA, SONORA  
TELEFONO (641)32-41697

Folio interno: 1875479

COMPROBANTE DE PAGO	
CANT. PRODUCTO	PRECIO
1.00 SOPA DE TORTILLA	90.00
1.00 CALDO DE QUESO	90.00
1.00 LIMONADA MINERAL	57.00
1.00 LIMONADA MINERAL	57.00

SUBTOTAL: 253.45  
IVA : 40.55  
TOTAL : 294.00

TARJETA DEBITO: 294.00

FECHA : Mie 29/Mayo/2024 15:23  
ATENDIO : Mariana

AGRADECEMOS SU PREFERENCIA  
SI REQUIERE FACTURA FAVOR DE SOLICITARLA  
AL MOMENTO DE PAGAR . GRACIAS

Desarrollo de Sistemas a la Medida  
www.dsoftsonora.com